

A perspective view of a long line of cars parked in a lot, receding into the distance. The cars are in various colors, including dark blue, red, and silver. The lighting is bright, suggesting an outdoor setting.

MASSEN- BERECHNUNG KRAFT 2020

01

ZIEL



Weg von der Berechnung EINZELNER KFZ* ...

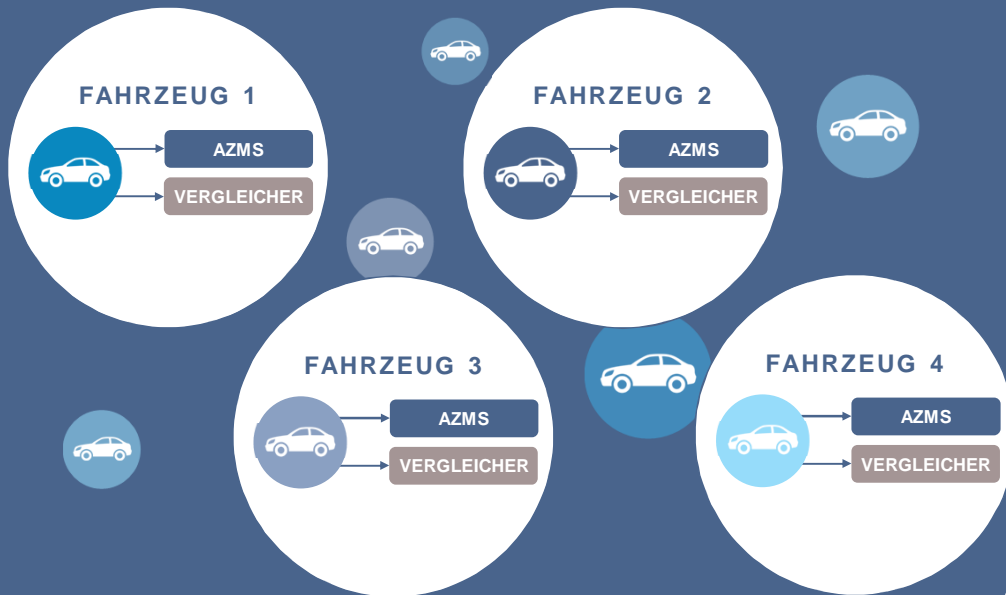

... hin zur MASSENBERECHNUNG



*Private und gewerblich genutzte PKW

VORTEILE

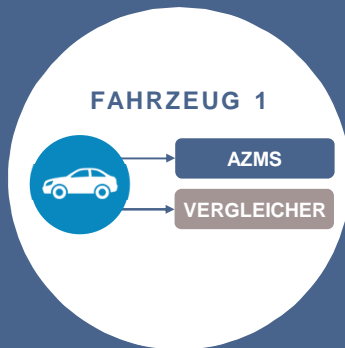

- + Marktvergleich möglich (Nafi)
- + Hoher Bearbeitungskomfort in AZMS

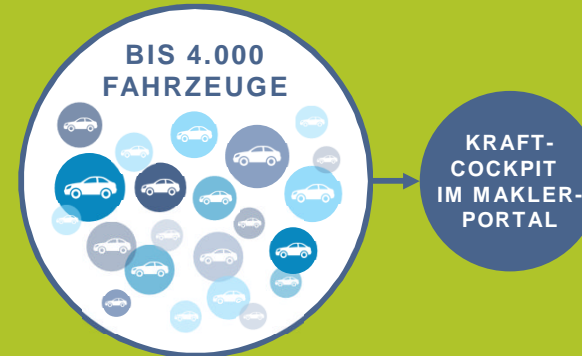

- + Datenkorrektur/Pflege in tabellarischer Form
- + Alle Fahrzeuge auf einen Blick
- + Mehrfache Berechnung des Portfolios möglich
- + Einfach Exportfunktion (Excel)



- Nur Berechnung einzelner Fahrzeuge möglich
- Bei Folgeberechnungen ggf. hoher Aufwand

- Kein Marktvergleich
- Datenkorrektur/Pflege ist hoher Einmalaufwand

PROZESS



INFORMATION ZU PROZESS UND NUTZUNG

VERTRIEBLICHE
ANSPRACHE

MAKLER



MAKLER-
BETREUER



DATEN VERVOLLSTÄNDIGEN, BERECHNUNG DURCHFÜHREN, ANTRÄGE EINREICHEN



UPLOAD DATENSATZ INS
KRAFT-COCKPIT IM MAKLERPORTAL
Einzelfahrzeuge als GDV-Datensatz oder
definiertes Excel-Sheet

- Datenkorrektur
- Qualitätssicherung der Datensätze
- Preisberechnung
- Antragstellung



Maklerbetreuer unterstützt bei Bedarf

DATEN VERARBEITUNG

ABS

POLICIERUNG
IN ABS
zur aktuellen
Tarifgeneration



ZIELGRUPPE



ZIELGRUPPE ZUR ANSPRACHE VON MAKLERPAKETEN

Die Massenberechnung Kraft ist grundsätzlich für alle reversierten Makler und jeden Maklerbetreuer möglich.

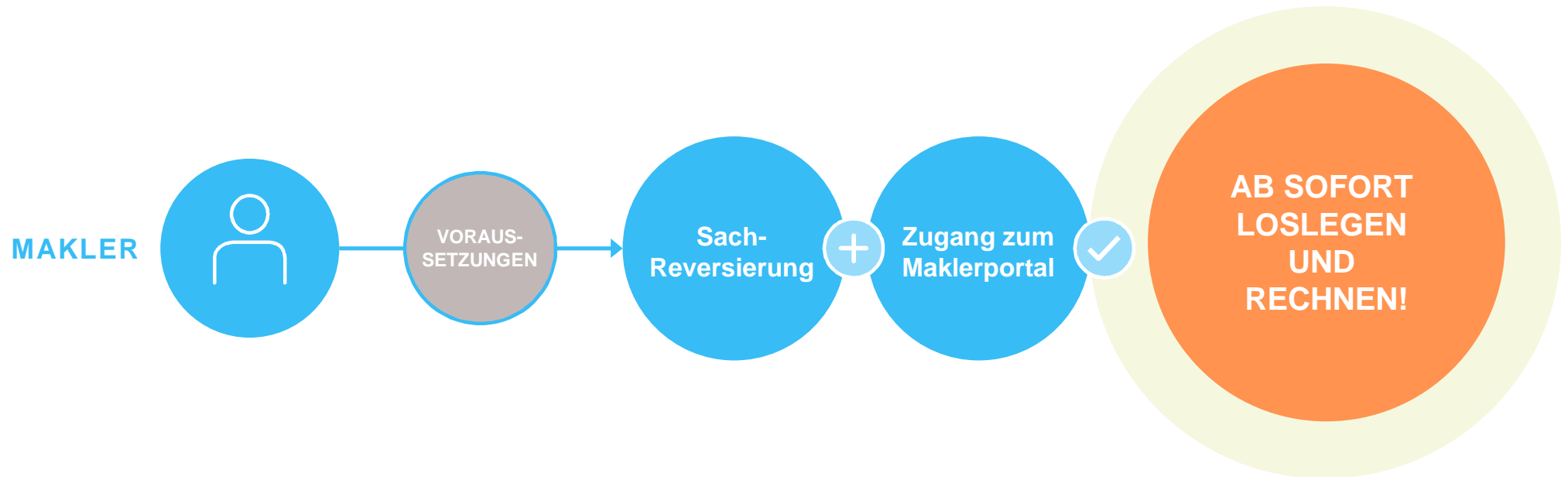

NUTZEN / VORTEILE



MAKLER



- + Bündelung von Einzelverträgen **SPART RESSOURCE**.
Einmaliger Aufwand für Datenpflege
- + **MEHRFACHE* BERECHNUNG**
des ganzen Bestandes möglich
- + Wiederverwendung der Daten durch
EXPORT-FUNKTION
- + Allianz als **VERLÄSSLICHER RISIKOTRÄGER**
(„Ihr Aushängeschild beim Kunden“)

*DSGVO: Daten bleiben ohne Antrag 90 Tage gespeichert

KUNDEN



- + **TOP-TARIF** mit vergünstigter Prämie
bei Top-Versicherungsunternehmen
- + **ALLE ALLIANZ-TOP-TARIFE**
(Smart, Komfort und Premium)
- + **HERVORRAGENDE BAUSTEINE**
für optimalen Versicherungsschutz
- + **EFFIZIENTE ADMINISTRATION**
durch digitalen Policenversand per Email**

**Digitale Police erfordert Eingabe der Kunden-Email-Adresse bei Beantragung



**MASSEN-
BERECHNUNG
KRAFT**

**DEMO TOOL-
UNTERSTÜTZUNG**

02

TOOL-UNTERSTÜTZUNG DEMO



- Speichern
- Berechnen
- Vorgang duplizieren
- Antrag abschließen
- Zurück
- Export
- Simulierte Berechnung

Ausgewählter Bestand: **TestFranz_HV München_15.10.2020-09:36:20** (Status: **Antrag z.T. fehlerhaft**)

	Status	HINWEIS	Preisgarantie	Beitragsvergleich VorVU	Vorgangsnummer_VM	Anrede VN	Name VN	Vorname VN	Geburtsdatum VN	Postleitzahl VN
<input type="checkbox"/>	Alle Status									
<input type="checkbox"/>	berechnet/ok		Die Preisgarantie läuft bis 29.10.2020. Ab 30.10.2020 erlischt die Preisgarantie. Preisänderungen sind möglich	180,28	VM_1	Herr	Hoch	Holger	12.11.1966	10115
<input type="checkbox"/>	berechnet/ok		Die Preisgarantie läuft bis 29.10.2020. Ab 30.10.2020 erlischt die Preisgarantie. Preisänderungen sind möglich	230,34	VM_1-Duplikat	Herr	Hoch	Holger	12.11.1966	10115
<input type="checkbox"/>	berechnet/ok		Die Preisgarantie läuft bis 29.10.2020. Ab 30.10.2020 erlischt die Preisgarantie. Preisänderungen sind möglich	180,28	VM_1_Simulation	Herr	Hoch	Holger	12.11.1966	10115
<input type="checkbox"/>	berechnet/ok		Die Preisgarantie läuft bis 29.10.2020. Ab 30.10.2020 erlischt die Preisgarantie. Preisänderungen sind möglich	-579,22	VM_1_Simulation	Herr	Hoch	Holger	12.11.1966	10115
<input type="checkbox"/>	berechnet/ok		Die Preisgarantie läuft bis 30.10.2020. Ab 31.10.2020							



**WIE IST IHR
ERSTER EINDRUCK
ZUM THEMA
MASSENBERECHNUNG?**



- Ich kann mir gut vorstellen, damit zu arbeiten
- Ich freue mich darauf, es zu testen
- Ich habe noch kein klares Bild / mir fehlen noch Details
- Kommt für mich nicht in Frage



**LEISTUNGSSTARK
FÜR SIE UND
IHRE KUNDEN –
ALLIANZ KFZ
VERSICHERUNG**

03

LEISTUNGSSTARK FÜR SIE UND IHRE KUNDEN – ALLIANZ KFZ VERSICHERUNG

LEISTUNGEN



		SMART	KOMFORT	PREMIUM
Haftpflicht	Eigenschäden*	–	50.000 EUR	100.000 EUR
Teilkasko	Neu- und Kaufpreisschädigung	12 Monate	18 Monate	36 Monate
	Glasschadenreparatur	Allianz Partnerwerkstatt	Freie Werkstattwahl	Freie Werkstattwahl
Vollkasko (inkl. Teilkasko- leistungen)	Differenzkasko/GAP-Deckung	–	✓	✓
	Kaskoleistungen für Elektro-/Hybrid-Pkw	–	–	✓
	Wertminderung	–	–	✓

* Schäden an Ihrem Eigentum und anderen auf Sie zugelassenen Fahrzeugen

TOP-SCHADENSERVICE:

Die Allianz kümmert sich nach einem Unfall sofort um die Reparatur Ihres Wagens.

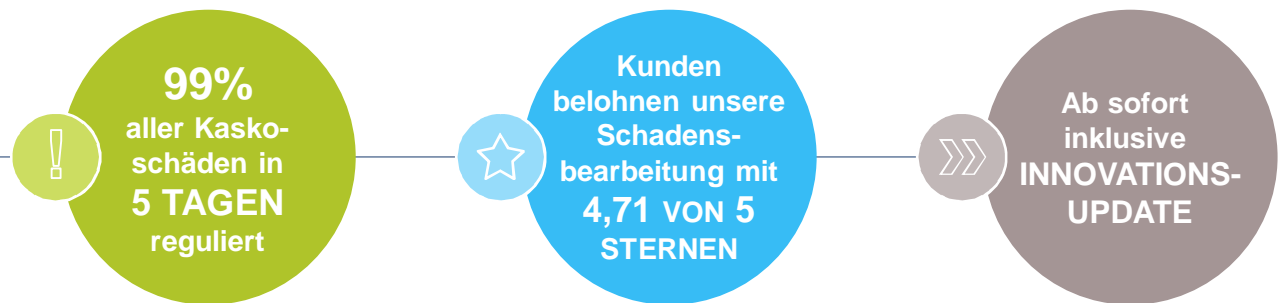

BAUSTEINE FÜR MEHR ERFOLG



WERKSTATT- BONUS

20%
PRÄMIEN-
ERSPARNIS

- 3 geprüfte Fachwerkstätten zur Auswahl
- Hol- und Bring-Service
- Fahrzeugreinigung
- Sechsjährige Garantie
- Kostenloser Ersatzwagen (max. 7 Tage, gilt nicht bei Glasbruchschäden)
- 24h Schadenhotline

10%
ANFANGS-
NACHLASS

BONUS- DRIVE

Weitere
30%
je nach Fahr-
verhalten

Der Telematik Tarif – ein Gewinn für alle

- **KUNDEN** profitieren von dem hohen Einsparpotential, trendgerechte Datenaufbereitung, Feedback zum Fahrverhalten
- **MAKLER** erhalten einen guten Einstieg für die interessante Kundengruppe der jungen Fahrer, ein Produkt im Trend der Zeit und der Kundenorientierung
- **VERSICHERER** können über diesen Weg risikogerechtere Prämien anbieten

ANMELDUNG
ZU DEN
ONLINE-
SEMINAREN



**VIELEN
DANK!**

