

FirmenOnline

Neugeschäft

Beate Ammon (L-PCS-FONL)

Iska Beulke (L-FK-BOF-B)

August 2023

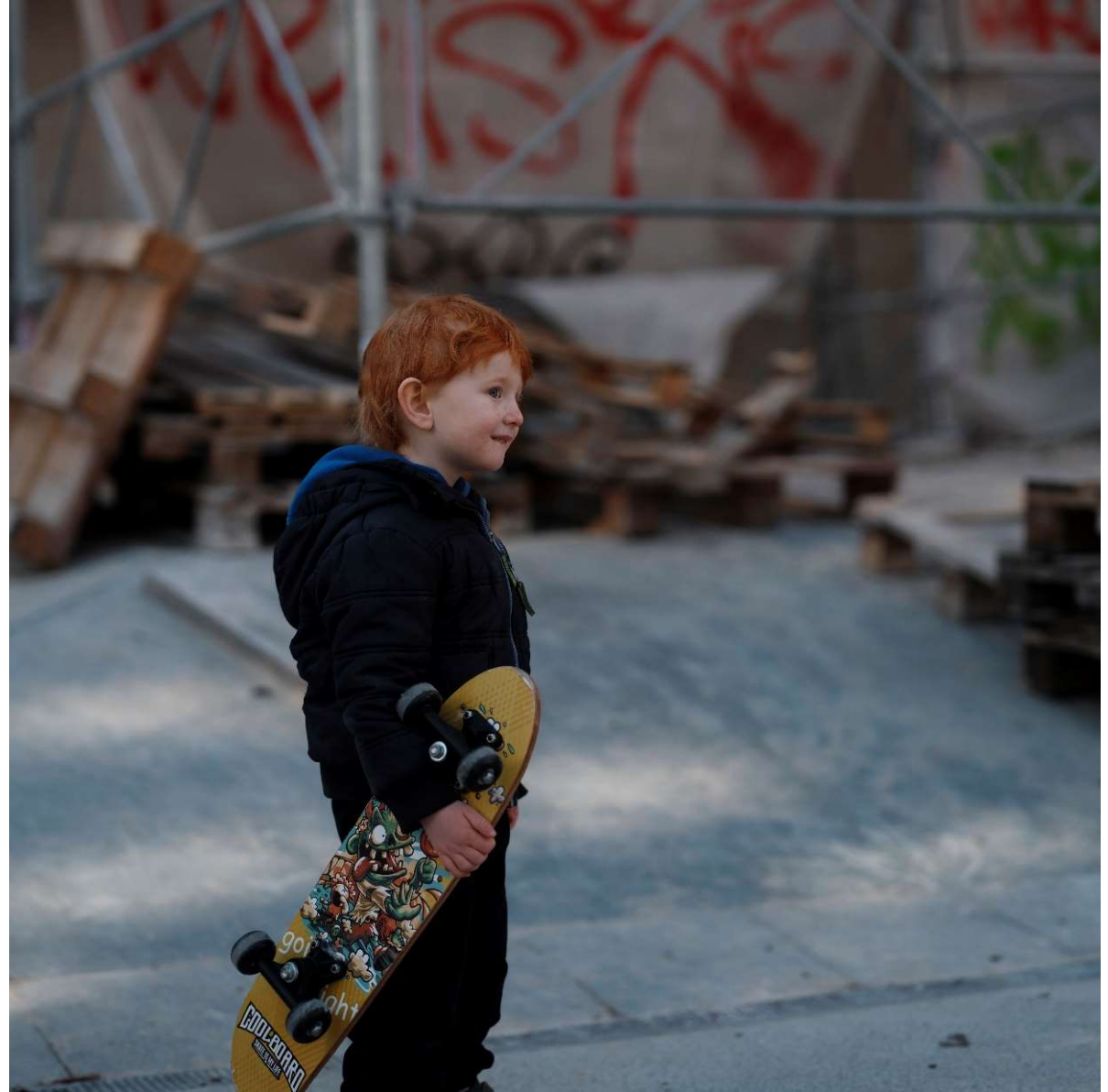

Content / topics

- 1 Organisatorisches mit hilfreichen Links
- 2 Wie funktioniert die FONL Neuanmeldung?
- 3 Die Einzelanmeldung (life Demo)
- 4 Die Listenanmeldung (life Demo)
- 5 Fragen

FONL: Weitere Informationen

- für
 - ABV: [AMIS Online. FirmenOnline \(allianz.de\)](https://www.allianz.de/AMIS-Online-FirmenOnline)
 - Makler: [FirmenOnline \(allianz.de\)](https://www.allianz.de/FirmenOnline)
- [Video zur Listenanmeldung](#)

01

Wie funktioniert die FONL Neuansmeldung

Inkl. Beispiele, wie die Personen-
gruppe den FONL-Dialog steuert

Wie funktioniert die FONL Neuanmeldung

(stark vereinfacht)

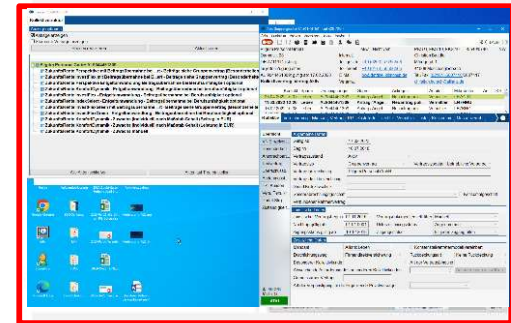
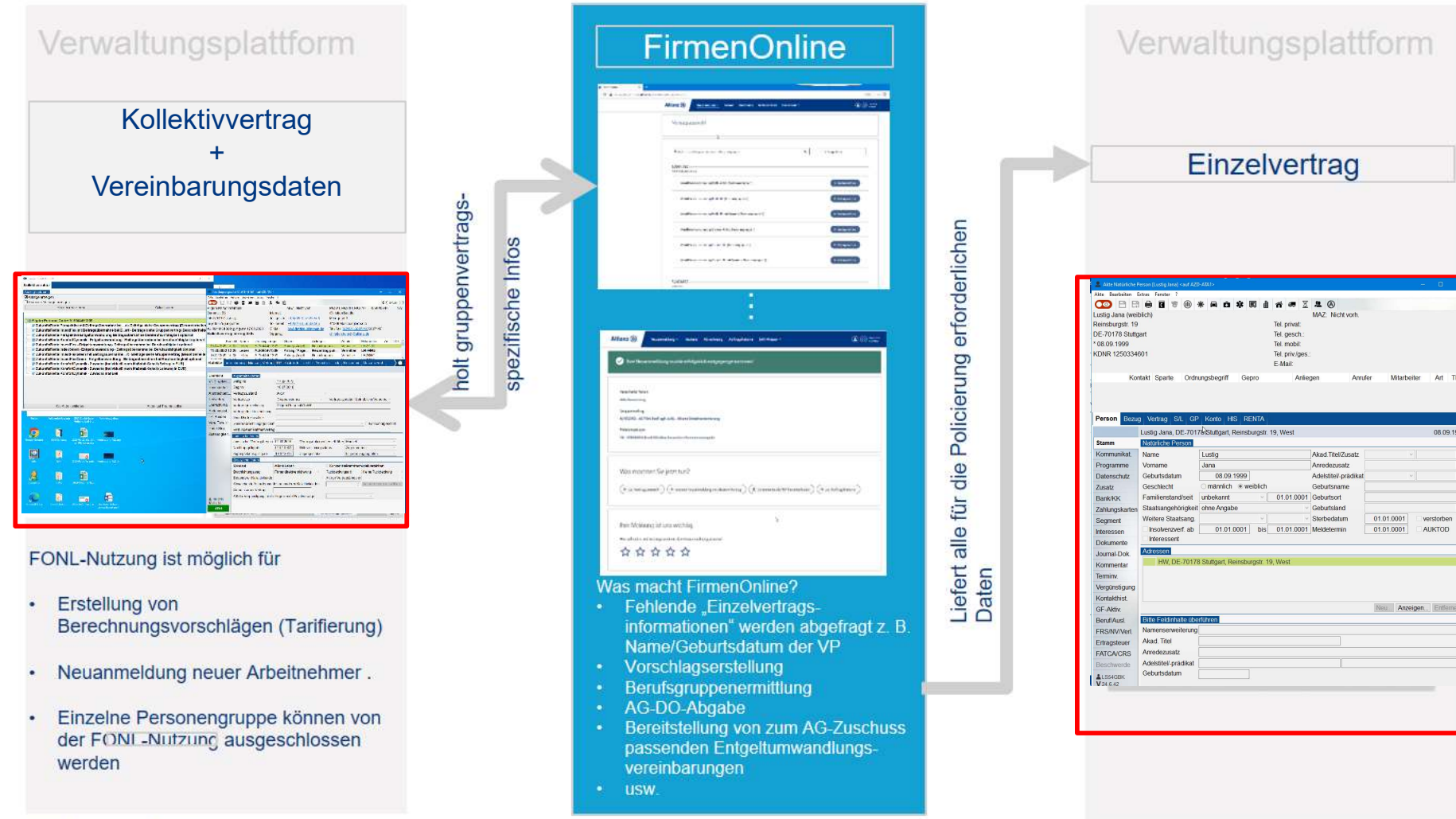

FirmenOnline

Was macht FirmenOnline?

- Fehlende „Einzelvertragsinformationen“ werden abgefragt z. B. Name/Geburtsdatum der VP
- Vorschlagserstellung
- Berufsgruppenermittlung
- AG-DO-Abgabe
- Bereitstellung von zum AG-Zuschuss passenden Entgeltumwandlungsvereinbarungen
- usw.

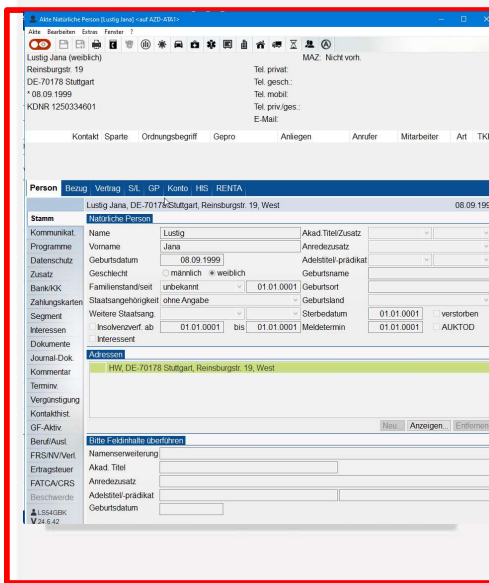

FONL-Nutzung ist möglich für

- Erstellung von Berechnungsvorschlägen (Tarifierung)
- Neuanmeldung neuer Arbeitnehmer .
- Einzelne Personengruppe können von der FONL-Nutzung ausgeschlossen werden

1) Aufbau durch Fachberatung

Personengruppe steuert FONL-Dialog

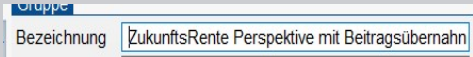
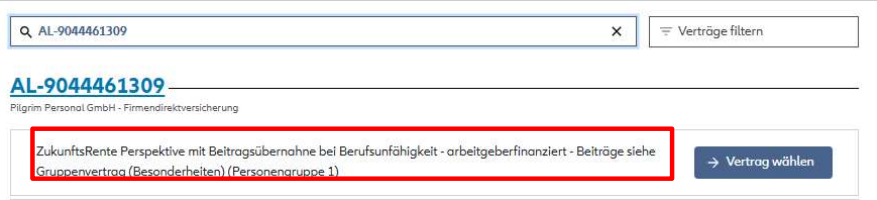
| Thema Erläuterungstext | Hinterlegung in der Verwaltungsplattform | Auswirkung auf FONL-Dialog |
|---|---|---|
| Wird in der Verwaltungsplattform hinterlegt | Beispiel:  |  |

Personengruppe steuert FONL-Dialog

| Thema Beitragsgrenze | Hinterlegung in der Verwaltungsplattform | Auswirkung auf FONL-Dialog |
|--|---|--|
| Laut Gruppenvertrag kann zwischen 4 % und 8 % der Beitragsbemes- sungsgrenze gewählt werden. | Keine Hinterlegung |  |
| Laut Gruppenvertrag gilt für alle Einzelversorgungen eine einheitliche Begrenzung | z. B. 4 % der BBG | Keine Dialogeingabe erforderlich/möglich. Beitragsgrenze von 4 % wird beim Einzelvertrag hinterlegt. |

Personengruppe steuert FONL-Dialog

| Thema Endalter | Hinterlegung in der Verwaltungsplattform | Auswirkung auf FONL-Dialog |
|---|--|--|
| Laut Gruppenvertrag gilt einheitlich ein festes Endalter | Festes Endalter z. B. 67 | Keine Dialogeingabe erforderlich / möglich. Verwendung des in der Verwaltungsplattform hinterlegten Endalters für Berechnungen und die Anmeldung. |
| Laut Gruppenvertrag gilt einheitlich „Gesetzliches Rentenbeginnalter“ | Gesetzliches Rentenbeginnalter = ja | <div style="display: flex; align-items: center; justify-content: center;"> <div style="border: 1px solid black; padding: 5px; margin-right: 20px;"> Beginn der Rentenzahlung Wird automatisch berechnet </div> <div style="text-align: center; margin-right: 20px;"> → Nach Erfassung des Geburtsdatums → </div> <div style="border: 1px solid black; padding: 5px; margin-left: 20px;"> Beginn der Rentenzahlung 01.08.2044 </div> </div> |
| Laut Gruppenvertrag sind unterschiedliche Endalter wählbar (Range) | Mindestendalter z. B. 60 und Höchstendalter z. B. 65 | Auswahlbox im Dialog: <div style="border: 1px solid black; padding: 5px; margin-top: 10px;"> Alter bei Rentenbeginn <div style="border: 1px solid black; padding: 2px; margin-top: 2px;">65 Jahre</div> <div style="border: 1px solid black; padding: 2px; margin-top: 2px;">60 Jahre</div> <div style="border: 1px solid black; padding: 2px; margin-top: 2px;">61 Jahre</div> <div style="border: 1px solid black; padding: 2px; margin-top: 2px;">62 Jahre</div> <div style="border: 1px solid black; padding: 2px; margin-top: 2px;">63 Jahre</div> <div style="border: 1px solid black; padding: 2px; margin-top: 2px;">64 Jahre</div> <div style="border: 1px solid black; padding: 2px; margin-top: 2px; background-color: #f0f0f0;">65 Jahre</div> </div> |

Personengruppe steuert FONL-Dialog

| Thema Dauer Todesfalleistung | Hinterlegung in der Verwaltungsplattform | Auswirkung auf FONL-Dialog |
|--|---|---|
| Laut Gruppenvertrag gilt einheitlich eine Dauer | 5 Jahre | Keine Dialogeingabe erforderlich/möglich |
| Laut Gruppenvertrag gilt eine Range und es soll ein Standardwert im Dialog vorgefüllt werden | 5 – 20 Jahre, Vorbelegung 20 Jahre |  <p>Todesfalleistung ab Rentenbeginn</p> <p>20 Jahre</p> <ul style="list-style-type: none"> 5 Jahre 6 Jahre 7 Jahre 8 Jahre 9 Jahre 10 Jahre 11 Jahre 12 Jahre 13 Jahre 14 Jahre 15 Jahre 16 Jahre 17 Jahre 18 Jahre 19 Jahre 20 Jahre <p>20 Jahre</p> |