

# Allianz Private Krankenversicherungs-AG

Allianz Private Kranken, 10870 Berlin

Es betreut Sie:

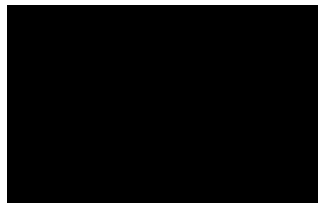

Herrn

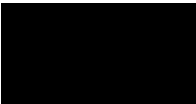

[Krankenversicherung@allianz.de](mailto:Krankenversicherung@allianz.de)  
[www.allianz.de](http://www.allianz.de)

**Postanschrift:**  
Allianz Private Kranken  
10870 Berlin

	<b>Service Mo.-Fr. 8-20 Uhr</b>	<b>Datum</b>
Tel.	08 00.4 10 01 08	Juli 2022
Fax	08 00.4 40 01 03	

Aus dem Ausland: Tel +49 89.2 07 00 29 00, Fax +49 89.2 07 00 29 13

## Ihre Beitragsrückerstattung für 2021 Kranken- und Pflegeversicherung AK- [REDACTED] (bitte stets angeben)

Sehr geehrter Herr [REDACTED]

eine gute Nachricht für Sie: Wir erstatten Ihnen **7.232,67 EUR** Ihrer Beiträge in den nächsten Tagen zurück.

Für das **Jahr 2021** haben Sie keine Rechnungen bei uns eingereicht. Davon profitieren Sie jetzt.  
Die Einzelheiten dazu lesen Sie auf der nächsten Seite.



Alles Wissenswerte zur Beitragsrückerstattung allgemein finden Sie auf [allianz.de/bonus](http://allianz.de/bonus)  
Scannen Sie einfach den QR-Code.

Sie möchten mit der Beitragsrückerstattung Ihre Beiträge im Alter reduzieren und für die Zukunft vorsorgen?  
Alle Möglichkeiten und Infos hierzu lesen Sie auf [allianz.de/vorsorge-alter](http://allianz.de/vorsorge-alter)

### Haben Sie Fragen?

Ihre Vermittlerin bzw. Ihr Vermittler hilft Ihnen gerne. Sie können Ihre Fragen auch einfach online klären:  
Nutzen Sie dafür unseren **Live-Chat** auf [allianz.de/livechat](http://allianz.de/livechat) (montags bis freitags von 8 - 20 Uhr).

Wir wünschen Ihnen gute Gesundheit!

Mit freundlichen Grüßen

Nina Klingspor  
Vorsitzende des Vorstands  
Allianz Private Krankenversicherungs-AG

Daniel Bahr  
Mitglied des Vorstands  
Allianz Private Krankenversicherungs-AG

Gute Nachrichten für Sie -  
gute Nachrichten für die Umwelt?  
Verzichten Sie auf Papier mit E-Mail statt Brief:  
Infos auf [allianz-umwelt.de](http://allianz-umwelt.de)

Vorsitzender des Aufsichtsrats: Dr. Klaus-Peter Röhler.  
Vorstand: Nina Klingspor, Vorsitzende;  
Daniel Bahr, Dr. Klaus Berge, Dr. Jan Esser, Tina Maric, Dr. Thomas Wiesemann.  
Für Umsatzsteuerzwecke: USt-IdNr.: DE 811 239 569; Versicherungsbeiträge sind umsatzsteuerfrei  
gemäß § 4 Nr. 10 a) UStG und versicherungsteuerfrei gemäß § 4 Nr. 5 VersStG.  
Sitz der Gesellschaft: München  
Registergericht: Amtsgericht München HRB 2212

Bankverbindung  
Commerzbank München  
IBAN DE31 7008 0000 0302 0186 00  
BIC DRESDEFF700

**Beitragsrückerstattung für 2021**

<b>Für</b> [REDACTED] <b>geb. 16.06.1976</b>	
Bonus 30 %	1.628,50 EUR
Tarifliche Beitragsrückerstattung	814,25 EUR
<b>Summe</b>	<b>2.442,75 EUR</b>

<b>Für</b> [REDACTED] <b>geb. 26.08.2012</b>	
Bonus 35 %	787,71 EUR
Tarifliche Beitragsrückerstattung	337,59 EUR
<b>Summe</b>	<b>1.125,30 EUR</b>

<b>Für</b> [REDACTED] <b>geb. 06.10.2014</b>	
Bonus 35 %	855,08 EUR
Tarifliche Beitragsrückerstattung	366,46 EUR
<b>Summe</b>	<b>1.221,54 EUR</b>

<b>Für</b> [REDACTED] <b>geb. 16.01.2016</b>	
Bonus 35 %	855,08 EUR
Tarifliche Beitragsrückerstattung	366,46 EUR
<b>Summe</b>	<b>1.221,54 EUR</b>

<b>Für</b> [REDACTED] <b>geb. 25.05.2020</b>	
Bonus 35 %	855,08 EUR
Tarifliche Beitragsrückerstattung	366,46 EUR
<b>Summe</b>	<b>1.221,54 EUR</b>

**Beitragsrückerstattung gesamt** **7.232,67 EUR**

Bitte informieren Sie uns immer rechtzeitig, wenn sich Ihre Bankverbindung ändert. Vielen Dank.

**Hinweise:**

- Die Beträge für die Berechnung beziehen sich auf den Stichtag 06. Juli 2022.
- Wir haben nur Personen berücksichtigt, bei denen die Voraussetzungen für eine Beitragsrückerstattung erfüllt sind.
- Alle Details zu Ihrem Vertrag sowie den Voraussetzungen und Bedingungen der Beitragsrückerstattung finden Sie in Ihren Versicherungsbedingungen bzw. dem Merkblatt zur erfolgsabhängigen Beitragsrückerstattung.
- Für Kinder und Jugendliche bis zum vollendeten 21. Lebensjahr zahlen wir je nach Tarif sogar 35 bzw. 50 Prozent der Beiträge zurück - schon ab dem ersten leistungsfreien Jahr.

## Entwicklung Ihres Bonus (Beispielrechnung)

### M. Muster, angestellt, 40 Jahre alt, Tarif AktiMed Plus 90

Für das erste Jahr, in dem M. Muster keine Rechnungen einreicht, gibt es einen Bonus von 15 % des Jahresbeitrags.

Der **Bonus steigt** in jedem Jahr, für das keine Rechnungen eingereicht werden, bis auf 30 %, bei Kindern bis zum 21. Lebensjahr sogar auf 35 %

bis zu 30 %  
für Erwachsene,  
35 % für Kinder

**Beitragsrückerstattung bei  
Monatsbeitrag 500 EUR  
Jahresbeitrag (JB) 6.000 EUR**

anteilig bei unterjährigem Versicherungsbeginn

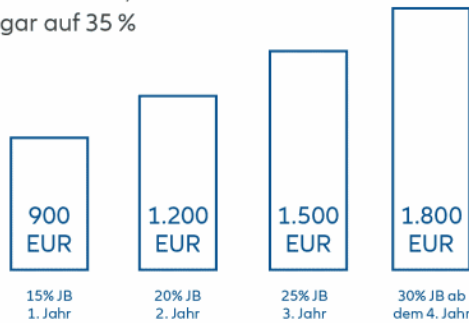

## Sie möchten Ihre Beiträge ab dem 65. Lebensjahr senken. Wie geht das?

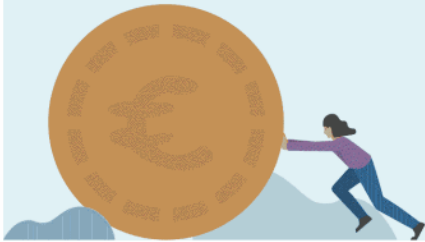

Ganz einfach mit der Vorsorgekomponente V.  
Alle Infos auf [allianz.de/vorsorge-alter](http://allianz.de/vorsorge-alter)

Scannen Sie  
einfach diesen  
QR-Code

Für Ihre Gesundheit da –  
ein Leben lang.